

## DEPARTAMENTO CONDOMINIO NORORIENTE

### DEPTO 302-torre 7

Calle Lago Peñuelas 860 Reñaca Alto esquina av las maravillas - Viña del Mar.

Valor \$ 40.000 por noche

Departamento equipado en Reñaca alto, Viña del mar, edificio 3º piso, condominio cerrado, conserjería las 24 horas con accesos controlados, estacionamiento.

Máximo para 5 pasajeros.

Departamento Equipado, con 2 dormitorios, logia, balcón, 1 baño, lavadora, refrigerador, tv Cable, etc. Muy acogedor. (sin wifi)

El primer dormitorio cuenta con cama matrimonial, un segundo dormitorio con camarote de una plaza mas un sofá cama de 1 plaza.

Con una privilegiada ubicación en Reñaca Alto, posee una excelente conexión con los lugares que usted necesita: a sólo 5 minutos de nuevo Mall Open Plaza Santa Julia y outlet park, supermercado Acuenta, centro ferretero imperial y centros comerciales de Viña del Mar. Cuenta con locomoción a la puerta microbuses y colectivos al centro de la ciudad, a metros de comercios vecinos como panaderías, almacenes, fuentes de soda, sushi, etc.

A 10 minutos en vehículo del Mall Marina Arauco Aprox, y a 12 minutos en automóvil, de playas de viña del mar.

Cualquier información, consultas y/o reservas, contactarse al mail [contactochileplaya@gmail.com](mailto:contactochileplaya@gmail.com) / [inversioneslpchile@gmail.com](mailto:inversioneslpchile@gmail.com) o llamar al fono: 98829933 /95051676

Depto completamente equipado, EXEPTO SABANAS Y TOALLAS, que son artículos personales. DEPTO INCLUYE 1 ESTACIONAMIENTO DENTRO DEL CONDOMINIO.

















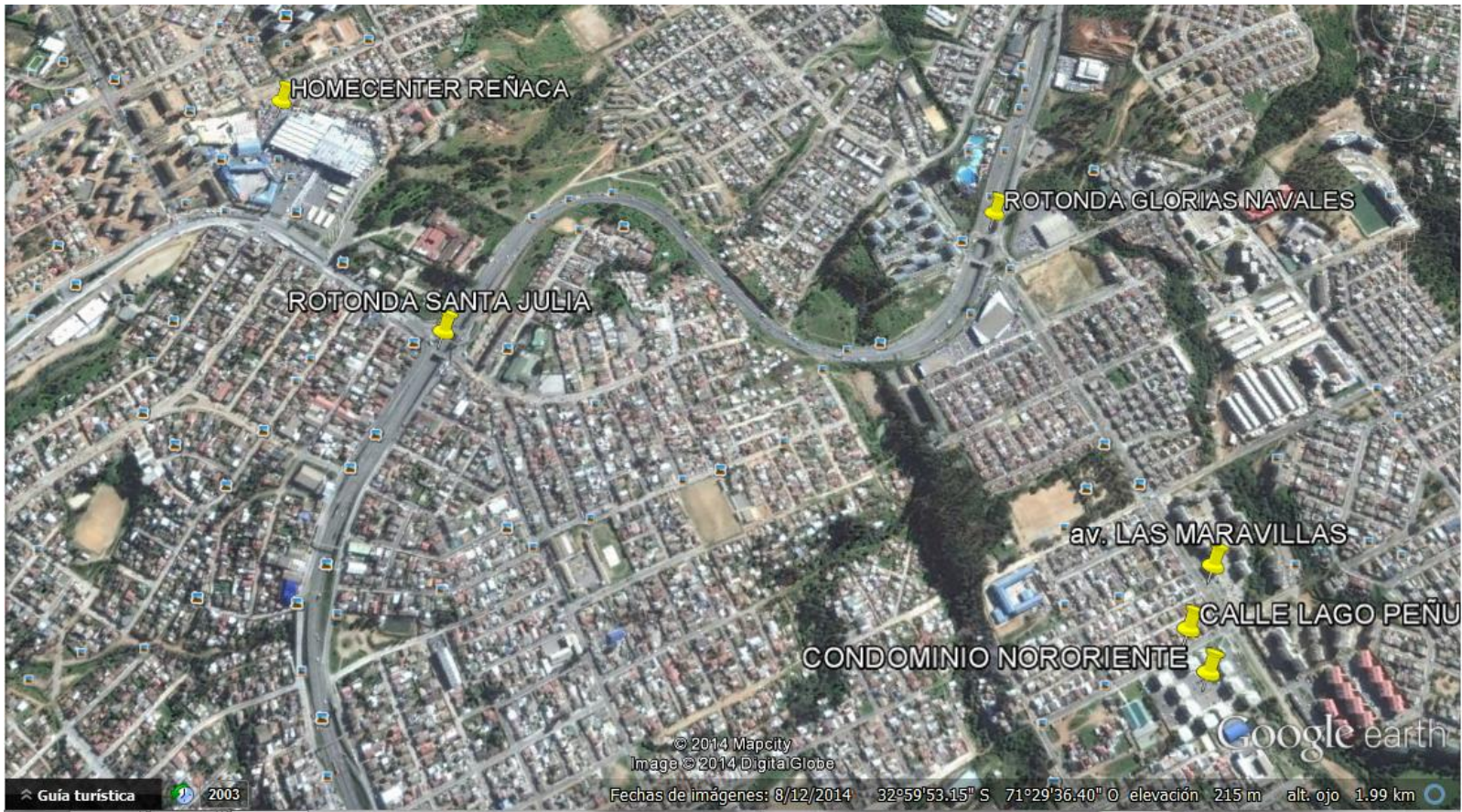

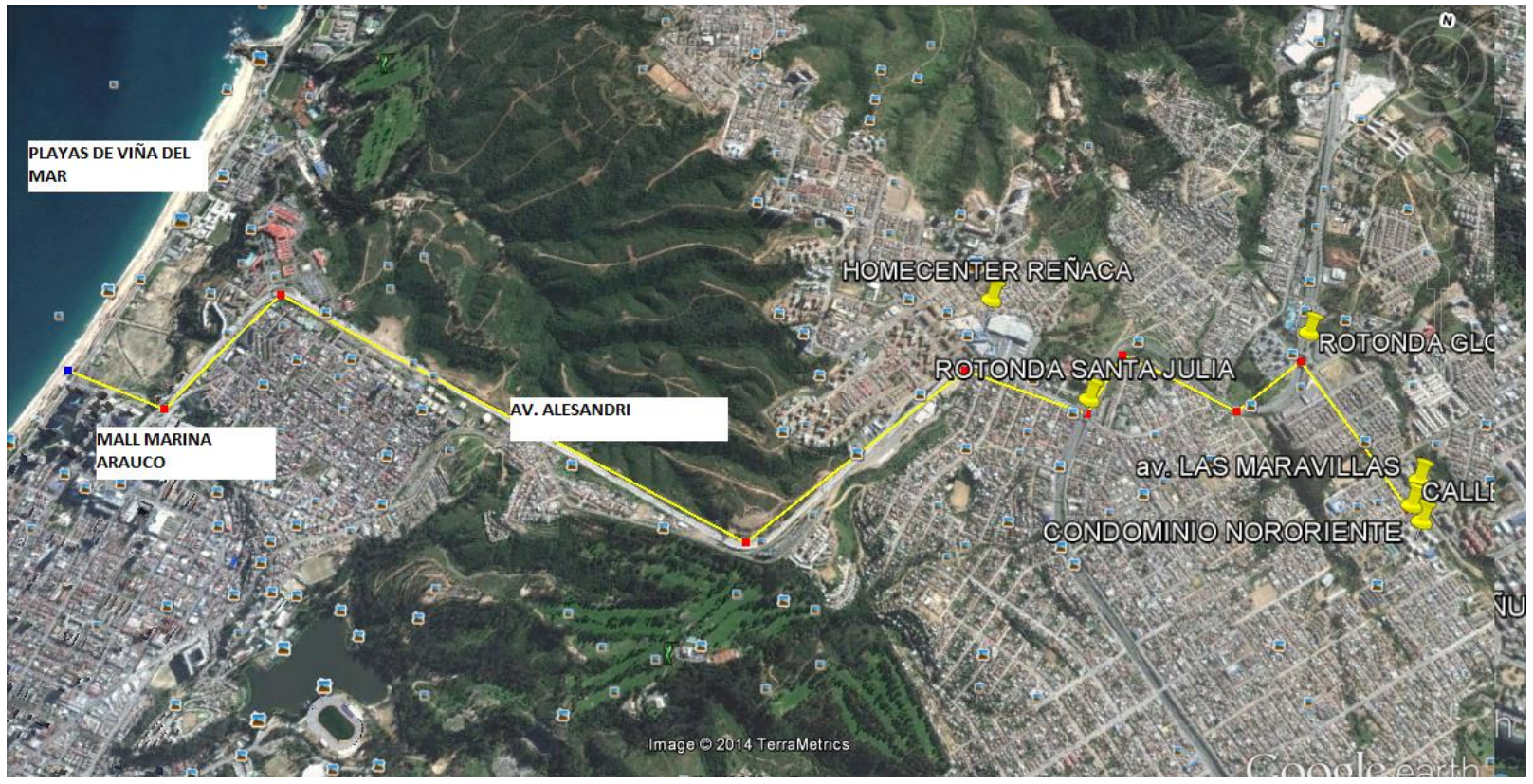

PLAYAS DE VIÑA DEL MAR

MALL MARINA ARAUCO

AV. ALESANDRI

HOMECENTER REÑACA

ROTONDA SANTA JULIA

ROTONDA GLO

av. LAS MARAVILLAS

CALLI

CONDOMINIO NORORIENTE

Image © 2014 TerraMetrics

Google earth

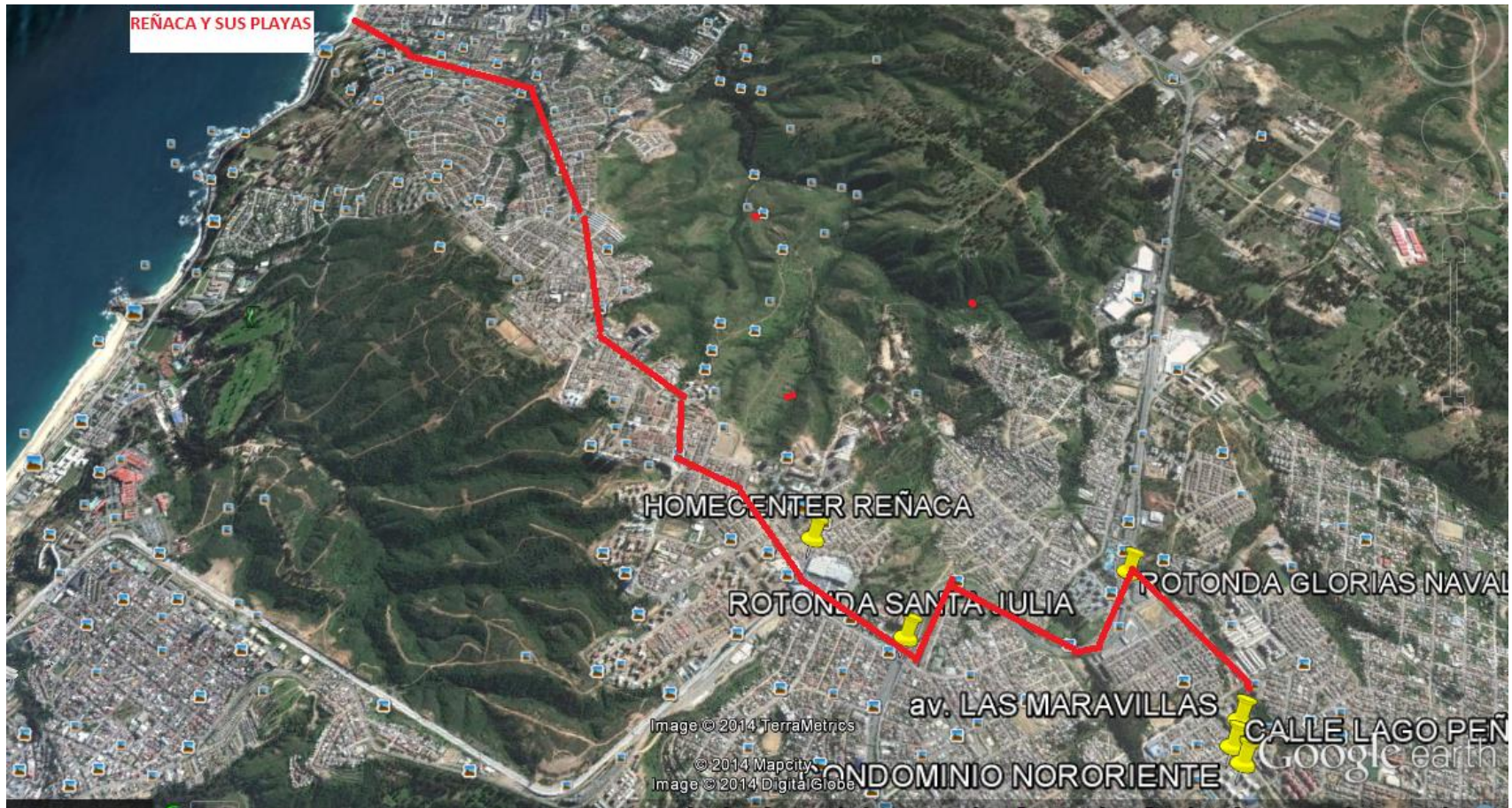

REÑACA Y SUS PLAYAS

HOME CENTER REÑACA

ROTONDA SANTA JULIA

av. LAS MARAVILLAS

POTONDA GLORIAS NAVAL

CONDominio NORORIENTE

CALLE LAGO PEÑ

Image © 2014 TerraMetrics

© 2014 Mapcity

Image © 2014 DigitalGlobe

Google earth

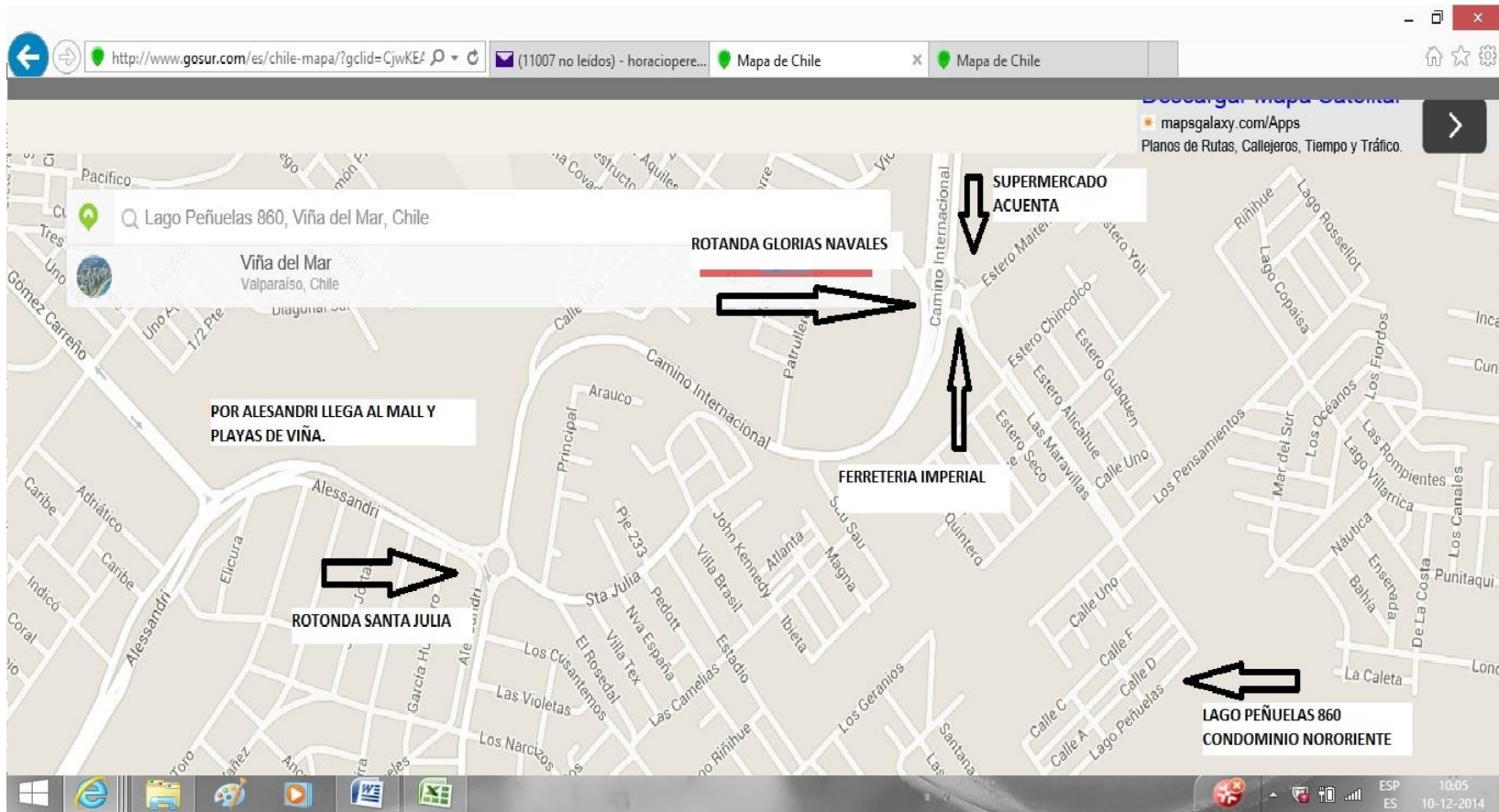

Estos se encuentran completamente equipados, EXCEPTO SABANAS Y TOALLAS, que son artículos personales. CADA DEPTO INCLUYE 1 ESTACIONAMIENTO.

Depto. equipados para máximo 5 personas. Persona adicional Cancela \$ 5.000 diarios.

PARA VER TODOS NUESTROS DEPARTAMENTOS LE INVITAMOS A VISITAR NUESTRA WEB:

**[WWW.CHILEPLAYA.COM](http://WWW.CHILEPLAYA.COM)**

HORARIOS DE ENTRADA Y SALIDA:

CHECK IN 14:00 HRS, CHECK OUT 11:00 HRS.

FORMA DE PAGO:

1. RESERVA:

HAGA SUS RESERVAS CON ANTICIPACION. 30% DEL TOTAL DE NOCHES.

DESDE CHILE, TRANSFERENCIA ELECTRONICA A CUENTA CORRIENTE, DEPOSITO EN BANCO,

PARA EXTRANJEROS ABONO POR WESTERN UNION , ADEMÁS MONEYGRAM, ANDESMAR, INTER ETC, (EN CUALQUIER MONEDA).  
LO PODEMOS ORIENTAR CON SUCURSALES EN SU PAÍS DE ORIGEN.

2. LA DIFERENCIA SE CANCELA AL RECIBIR EL DEPARTAMENTO, EN PESOS CHILENOS, DÓLARES O PESOS ARGENTINOS AL VALOR DE ESTE AL MOMENTO DE LA LLEGADA.

3.- La otra Opción DE PAGO es tarjetas de crédito, visa master card dinners etc. el pago debe ser del 100% de las noches de arriendo a través de Paypal con dichas tarjetas ( 10% adicional al total de noches por impuestos y cobros de paypal).

SERIEDAD Y RESPONSABILIDAD. NO COBRAMOS COMISIONES.

CUALQUIER CONSULTA NO DUDE EN CONTACTARNOS.

**[contactochileplaya@gmail.com](mailto:contactochileplaya@gmail.com)**

o llamar al fono: **56 9 98829933 / 56 9 95051676** .